

**DATOS GENERALES DE IDENTIFICACIÓN E INFORMACIÓN  
COMPLEMENTARIA REQUERIDA EN LA LEGISLACIÓN ESPAÑOLA**  
(Aplicación de resultados y período medio de pago a proveedores)

IDA1

**IDENTIFICACIÓN DE LA EMPRESA**

NIF:	<b>01010</b>	B94071545	Forma jurídica:	SA:	<b>01011</b>	SL:	<b>01012</b>	<input checked="" type="checkbox"/>
LEI:	<b>01009</b>		Otras:	<b>01013</b>				
Solo para las empresas que dispongan de código LEI (Legal Entity Identifier)								
Denominación social:	<b>01020</b>	XORNAL GALICIA NORTE CORUÑA S.L.U.						
Domicilio social:	<b>01022</b>	CL ALEMANIA 9 3 B						
Municipio:	<b>01023</b>	PONTEVEDRA	Provincia:	<b>01025</b>	PONTEVEDRA			
Código postal:	<b>01024</b>	36162	Teléfono:	<b>01031</b>				
Dirección de e-mail de contacto de la empresa			<b>01037</b>					
Pertenencia a un grupo de sociedades:			DENOMINACIÓN SOCIAL			NIF		
Sociedad dominante directa:	<b>01041</b>		<b>01040</b>					
Sociedad dominante última del grupo:	<b>01061</b>		<b>01060</b>					

**ACTIVIDAD**

Actividad principal:	<b>02009</b>	EDICION DE PERIODICOS Y REVISTAS	(1)
Código CNAE:	<b>02001</b>	5813	(1)

**PERSONAL ASALARIADO**

a) Número medio de personas empleadas en el curso del ejercicio, por tipo de contrato y empleo con discapacidad:

	EJERCICIO 2017 (2)	EJERCICIO 2016 (3)
FIJO (4):	<b>04001</b> 1,46	0,91
NO FIJO (5):	<b>04002</b> 0,05	0,12

Del cual: Personas empleadas con discapacidad mayor o igual al 33% (o calificación equivalente local):

<b>04010</b>		
--------------	--	--

b) Personal asalariado al término del ejercicio, por tipo de contrato y por sexo:

	EJERCICIO 2017 (2)	EJERCICIO 2016 (3)
	HOMBRES MUJERES	HOMBRES MUJERES
FIJO:	<b>04120</b> 1 <b>04121</b> 3	0 1
NO FIJO:	<b>04122</b> <b>04123</b>	1 0

**PRESENTACIÓN DE CUENTAS**

	EJERCICIO 2017 (2)	EJERCICIO 2016 (3)
	AÑO MES DÍA	AÑO MES DÍA
Fecha de inicio a la que van referidas las cuentas:	<b>01102</b> 2.017 1 1	2.016 1 1
Fecha de cierre a la que van referidas las cuentas:	<b>01101</b> 2.017 12 31	2.016 12 31
Número de páginas presentadas al depósito:	<b>01901</b>	

En caso de no figurar consignadas cifras en alguno de los ejercicios, indique la causa:

<b>01903</b>	
--------------	--

**UNIDADES**

Marque con una X la unidad en la que ha elaborado todos los documentos que integran sus cuentas anuales:

Euros:	<b>09001</b>	<input checked="" type="checkbox"/>
Miles de euros:	<b>09002</b>	
Millones de euros:	<b>09003</b>	

- (1) Según las clases (cuatro dígitos) de la Clasificación Nacional de Actividades Económicas 2009 (CNAE 2009), aprobada por el Real Decreto 475/2007, de 13 de abril (BOE de 28.4.2007).
- (2) Ejercicio al que van referidas las cuentas anuales.
- (3) Ejercicio anterior.
- (4) Para calcular el número medio de personal fijo, tenga en cuenta los siguientes criterios:
- a) Si en el año no ha habido importantes movimientos de la plantilla, indique aquí la semisuma de los fijos a principio y a fin de ejercicio.
- b) Si ha habido movimientos, calcule la suma de la plantilla en cada uno de los meses del año y divídala por doce.
- c) Si hubo regulación temporal de empleo o de jornada, el personal afectado por la misma debe incluirse como personal fijo, pero solo en la proporción que corresponda a la fracción del año o jornada efectivamente trabajada.
- (5) Puede calcular el personal no fijo medio sumando el total de semanas que han trabajado sus empleados no fijos y dividiendo por 52 semanas. También puede hacer esta operación (equivalente a la anterior):
- n.º de personas contratadas x n.º medio de semanas trabajadas

**DATOS GENERALES DE IDENTIFICACIÓN E INFORMACIÓN  
COMPLEMENTARIA REQUERIDA EN LA LEGISLACIÓN ESPAÑOLA**  
(Aplicación de resultados y período medio de pago a proveedores)

IDA2

**APLICACIÓN DE RESULTADOS (1)**

Información sobre la propuesta de aplicación del resultado del ejercicio, de acuerdo con el siguiente esquema:

<b>Base de reparto</b>		EJERCICIO 2017 (2)	EJERCICIO 2016 (3)
Saldo de la cuenta de pérdidas y ganancias. ....	91000	1.858,06	2.997,43
Remanente .....	91001	0	0
Reservas voluntarias. ....	91002	0	0
Otras reservas de libre disposición .....	91003	0	0
TOTAL BASE DE REPARTO = TOTAL APLICACIÓN. ....	91004	1.858,06	2.997,43
<b>Aplicación a</b>		EJERCICIO 2017 (2)	EJERCICIO 2016 (3)
Reserva legal. ....	91005	185,81	299,74
Reservas especiales. ....	91007	0	0
Reservas voluntarias. ....	91008	1.672,25	2.697,69
Dividendos. ....	91009	0	0
Remanente y otros .....	91010	0	0
Compensación de pérdidas de ejercicios anteriores. ....	91011	0	0
APLICACIÓN = TOTAL BASE DE REPARTO. ....	91012	1.858,06	2.997,43

**INFORMACIÓN SOBRE EL PERÍODO MEDIO DE PAGO A PROVEEDORES DURANTE EL EJERCICIO (4)**

	EJERCICIO 2017 (2)	EJERCICIO 2016 (3)
Período medio de pago a proveedores (días).....	94705 1	6

(1) Propuesta de aplicación de resultados, artículo 253.1 de la Ley de Sociedades de Capital (RD 1/2010, de 2 de julio).  
(2) Ejercicio al que van referidas las cuentas anuales.  
(3) Ejercicio anterior.  
(4) Calculados de acuerdo al artículo quinto de la Resolución de 29 de enero de 2016, del Instituto de Contabilidad y Auditoría de Cuentas.

## BALANCE DE SITUACIÓN ABREVIADO

BA1

<b>NIF:</b>	B94071545		<b>UNIDAD (1)</b> Euros: <table border="1" style="display: inline-table; border-collapse: collapse;"><tr><td style="width: 50px; text-align: center;">09001</td><td style="width: 50px; text-align: center;"><input checked="" type="checkbox"/></td></tr><tr><td style="text-align: center;">09002</td><td style="text-align: center;"><input type="checkbox"/></td></tr><tr><td style="text-align: center;">09003</td><td style="text-align: center;"><input type="checkbox"/></td></tr></table> Miles: Millones:	09001	<input checked="" type="checkbox"/>	09002	<input type="checkbox"/>	09003	<input type="checkbox"/>
09001	<input checked="" type="checkbox"/>								
09002	<input type="checkbox"/>								
09003	<input type="checkbox"/>								
<b>DENOMINACIÓN SOCIAL:</b>  XORNAL GALICIA NORTE CORUÑA S.L.U.		Espacio destinado para las firmas de los administradores							

ACTIVO		NOTAS DE LA MEMORIA	EJERCICIO 2017 (2)	EJERCICIO 2016 (3)
<b>A) ACTIVO NO CORRIENTE</b> .....	<b>11000</b>		2.789,50	2.440,00
<b>I. Inmovilizado intangible</b> .....	<b>11100</b>			
<b>II. Inmovilizado material</b> .....	<b>11200</b>		2.789,50	2.440,00
<b>III. Inversiones inmobiliarias</b> .....	<b>11300</b>			
<b>IV. Inversiones en empresas del grupo y asociadas a largo plazo</b> ...	<b>11400</b>			
<b>V. Inversiones financieras a largo plazo</b> .....	<b>11500</b>			
<b>VI. Activos por impuesto diferido</b> .....	<b>11600</b>			
<b>VII. Deudores comerciales no corrientes</b> .....	<b>11700</b>			
<b>B) ACTIVO CORRIENTE</b> .....	<b>12000</b>		46.722,77	12.913,64
<b>I. Activos no corrientes mantenidos para la venta</b> .....	<b>12100</b>			
<b>II. Existencias</b> .....	<b>12200</b>			
<b>III. Deudores comerciales y otras cuentas a cobrar</b> .....	<b>12300</b>		22.163,84	12.084,37
1. Clientes por ventas y prestaciones de servicios .....	<b>12380</b>		29.450,96	12.084,37
<i>a) Clientes por ventas y prestaciones de servicios a largo plazo</i> .....	<b>12381</b>			
<i>b) Clientes por ventas y prestaciones de servicios a corto plazo</i> .....	<b>12382</b>		29.450,96	12.084,37
2. Accionistas (socios) por desembolsos exigidos. ....	<b>12370</b>			
3. Otros deudores .....	<b>12390</b>		-7.287,12	
<b>IV. Inversiones en empresas del grupo y asociadas a corto plazo</b> ...	<b>12400</b>			
<b>V. Inversiones financieras a corto plazo</b> .....	<b>12500</b>		59,81	
<b>VI. Periodificaciones a corto plazo</b> .....	<b>12600</b>			
<b>VII. Efectivo y otros activos líquidos equivalentes</b> .....	<b>12700</b>		24.499,12	829,27
<b>TOTAL ACTIVO (A + B)</b> .....	<b>10000</b>		49.512,27	15.353,64

(1) Marque las casillas correspondientes, según exprese las cifras en unidades, miles o millones de euros. Todos los documentos que integran las cuentas anuales deben elaborarse en la misma unidad.

(2) Ejercicio al que van referidas las cuentas anuales.

(3) Ejercicio anterior.

## BALANCE DE SITUACIÓN ABREVIADO

BA2.1

NIF:		B94071545		Espacio destinado para las firmas de los administradores	
DENOMINACIÓN SOCIAL:		XORNAL GALICIA NORTE CORUÑA S.L.U.			
PATRIMONIO NETO Y PASIVO		NOTAS DE LA MEMORIA	EJERCICIO 2017 (1)	EJERCICIO 2016 (2)	
A) PATRIMONIO NETO	20000		10.933,18	9.075,12	
A-1) Fondos propios	21000		10.933,18	9.075,12	
I. Capital	21100		3.050,00	3.050,00	
1. Capital escriturado	21110		3.050,00	3.050,00	
2. (Capital no exigido)	21120				
II. Prima de emisión	21200				
III. Reservas	21300		27,69	27,69	
1. Reserva de capitalización	21350				
2. Otras reservas	21360		27,69	27,69	
IV. (Acciones y participaciones en patrimonio propias)	21400				
V. Resultados de ejercicios anteriores	21500		2.997,43		
VI. Otras aportaciones de socios	21600		3.000,00	3.000,00	
VII. Resultado del ejercicio	21700		1.858,06	2.997,43	
VIII. (Dividendo a cuenta)	21800				
IX. Otros instrumentos de patrimonio neto	21900				
A-2) Ajustes por cambios de valor	22000				
A-3) Subvenciones, donaciones y legados recibidos	23000				
B) PASIVO NO CORRIENTE	31000				
I. Provisiones a largo plazo	31100				
II. Deudas a largo plazo	31200				
1. Deudas con entidades de crédito	31220				
2. Acreedores por arrendamiento financiero	31230				
3. Otras deudas a largo plazo	31290				
III. Deudas con empresas del grupo y asociadas a largo plazo	31300				
IV. Pasivos por impuesto diferido	31400				
V. Periodificaciones a largo plazo	31500				
VI. Acreedores comerciales no corrientes	31600				
VII. Deuda con características especiales a largo plazo	31700				

(1) Ejercicio al que van referidas las cuentas anuales.  
(2) Ejercicio anterior.

## BALANCE DE SITUACIÓN ABREVIADO

BA2.2

NIF: B94071545

DENOMINACIÓN SOCIAL:

XORNAL GALICIA NORTE CORUÑA  
S.L.U.

Espacio destinado para las firmas de los administradores

## PATRIMONIO NETO Y PASIVO

NOTAS DE  
LA MEMORIA

EJERCICIO 2017 (1)

EJERCICIO 2016 (2)

<b>C) PASIVO CORRIENTE</b> .....	<b>32000</b>		38.579,09	6.278,52
<b>I. Pasivos vinculados con activos no corrientes mantenidos para la venta</b> .....	<b>32100</b>			
<b>II. Provisiones a corto plazo</b> .....	<b>32200</b>			
<b>III. Deudas a corto plazo</b> .....	<b>32300</b>		-3.215,47	3.053,49
1. Deudas con entidades de crédito .....	<b>32320</b>			
2. Acreedores por arrendamiento financiero .....	<b>32330</b>			
3. Otras deudas a corto plazo .....	<b>32390</b>		-3.215,47	3.053,49
<b>IV. Deudas con empresas del grupo y asociadas a corto plazo</b> .....	<b>32400</b>			
<b>V. Acreedores comerciales y otras cuentas a pagar</b> .....	<b>32500</b>		41.794,56	3.225,03
1. Proveedores .....	<b>32580</b>		2.409,61	
a) Proveedores a largo plazo .....	<b>32581</b>			
b) Proveedores a corto plazo .....	<b>32582</b>		2.409,61	
2. Otros acreedores .....	<b>32590</b>		39.384,95	3.225,03
<b>VI. Periodificaciones a corto plazo</b> .....	<b>32600</b>			
<b>VII. Deuda con características especiales a corto plazo</b> .....	<b>32700</b>			
<b>TOTAL PATRIMONIO NETO Y PASIVO (A + B + C)</b> .....	<b>30000</b>		49.512,27	15.353,64

(1) Ejercicio al que van referidas las cuentas anuales.

(2) Ejercicio anterior.

## CUENTA DE PÉRDIDAS Y GANANCIAS ABREVIADA

PA

NIF: B94071545

DENOMINACIÓN SOCIAL:

XORNAL GALICIA NORTE CORUÑA  
S.L.U.

Espacio destinado para las firmas de los administradores

(DEBE) / HABER		NOTAS DE LA MEMORIA	EJERCICIO 2017 (1)	EJERCICIO 2016 (2)
1. Importe neto de la cifra de negocios .....	40100		43.100,74	23.783,99
2. Variación de existencias de productos terminados y en curso de fabricación .....	40200			
3. Trabajos realizados por la empresa para su activo .....	40300			
4. Aprovisionamientos .....	40400		-13.820,00	-10.154,00
5. Otros ingresos de explotación .....	40500		8.279,36	8.655,86
6. Gastos de personal .....	40600		-19.167,33	-6.266,99
7. Otros gastos de explotación .....	40700		-15.508,49	-11.716,04
8. Amortización del inmovilizado .....	40800		-401,74	-305,00
9. Imputación de subvenciones de inmovilizado no financiero y otras .....	40900			
10. Excesos de provisiones .....	41000			
11. Deterioro y resultado por enajenaciones del inmovilizado .....	41100			
12. Diferencia negativa de combinaciones de negocio .....	41200			
13. Otros resultados .....	41300			
A) RESULTADO DE EXPLOTACIÓN (1 + 2 + 3 + 4 + 5 + 6 + 7 + 8 + 9 + 10 + 11 + 12 + 13) .....	49100		2.482,54	3.997,82
14. Ingresos financieros .....	41400			
a) Imputación de subvenciones, donaciones y legados de carácter financiero .....	41430			
b) Otros ingresos financieros .....	41490			
15. Gastos financieros .....	41500		-5,13	-1,25
16. Variación de valor razonable en instrumentos financieros .....	41600			
17. Diferencias de cambio .....	41700			
18. Deterioro y resultado por enajenaciones de instrumentos financieros .....	41800			
19. Otros ingresos y gastos de carácter financiero .....	42100			
a) Incorporación al activo de gastos financieros .....	42110			
b) Ingresos financieros derivados de convenios de acreedores .....	42120			
c) Resto de ingresos y gastos .....	42130			
B) RESULTADO FINANCIERO (14 + 15 + 16 + 17 + 18 + 19) .....	49200		-5,13	-1,25
C) RESULTADO ANTES DE IMPUESTOS (A + B) .....	49300		2.477,41	3.996,57
20. Impuestos sobre beneficios .....	41900		-619,35	-999,14
D) RESULTADO DEL EJERCICIO (C + 20) .....	49500		1.858,06	2.997,43

(1) Ejercicio al que van referidas las cuentas anuales.

(2) Ejercicio anterior.

**MODELO DE DOCUMENTO ABREVIADO DE  
INFORMACIÓN MEDIOAMBIENTAL**

**IMA**

SOCIEDAD XORNAL GALICIA NORTE CORUÑA S.L.U.		NIF B94071545
DOMICILIO SOCIAL CL ALEMANIA 9 3 B		
MUNICIPIO PONTEVEDRA	PROVINCIA PONTEVEDRA	EJERCICIO 2017

**Los abajo firmantes, como Administradores de la Sociedad citada, manifiestan que en la contabilidad correspondiente a las presentes cuentas anuales **NO** existe ninguna partida de naturaleza medioambiental que deba ser incluida, para que éstas, en su conjunto, puedan mostrar la imagen fiel del patrimonio, de los resultados y de la situación financiera de la empresa.**



**Los abajo firmantes, como Administradores de la Sociedad citada, manifiestan que en la contabilidad correspondiente a las presentes cuentas anuales **SÍ** existen partidas de naturaleza medioambiental, y han sido incluidas, para que éstas, en su conjunto, puedan mostrar la imagen fiel del patrimonio, de los resultados y de la situación financiera de la empresa.**



FIRMAS y NOMBRES DE LOS ADMINISTRADORES

## A1

<b>SOCIEDAD</b> XORNAL GALICIA NORTE CORUÑA S.L.U.		<b>NIF</b> B94071545
<b>DOMICILIO SOCIAL</b> CL ALEMANIA 9 3 B		
<b>MUNICIPIO</b> PONTEVEDRA	<b>PROVINCIA</b> PONTEVEDRA	<b>EJERCICIO</b> 2017

**La sociedad no ha realizado durante el presente ejercicio operación alguna sobre acciones / participaciones propias** ☒ **(Nota: En este caso es suficiente la presentación única de esta hoja A1)**

Saldo al cierre del ejercicio precedente:	0.00	Acciones/participaciones	0.00	% del capital social
Saldo al cierre del ejercicio:	0.00	Acciones/participaciones	0.00	% del capital social

[illegible]

**Nota: Caso de ser necesario, utilizar tantos ejemplares como sean requeridos de la hoja A1.1**

(1) AO: Adquisición originaria de acciones o participaciones propias o de la sociedad dominante (artículos 135 y siguientes de la Ley de Sociedades de Capital).  
AD: Adquisición derivativa directa; AL: Adquisición derivativa indirecta; AL: Sociedades libres (artículos 140, 144 y 146 de la Ley de Sociedades de Capital).  
ED: Enajenación de acciones adquiridas en contravención de los tres primeros requisitos del artículo 146 de la Ley de Sociedades de Capital.  
EL: Enajenación de acciones o participaciones de libre adquisición (artículo 145.1 de la Ley de Sociedades de Capital).  
RD: Amortización de acciones ex artículo 146 de la Ley de Sociedades de Capital.  
RL: Amortización de acciones o participaciones de libre adquisición (artículo 145 de la Ley de Sociedades de Capital).  
AG: Aceptación de acciones propias en garantía (artículo 149 de Ley de Sociedades de Capital).  
AF: Acciones adquiridas mediante asistencia bancaria de la propia entidad (artículo 150 de la Ley de Sociedades de Capital).  
PR: Acciones o participaciones recíprocas (artículos 151 y siguientes de la Ley de Sociedades de Capital).



**SOLICITUD DE PRESENTACIÓN  
EN EL REGISTRO MERCANTIL DE PONTEVEDRA**

PR

**DEPÓSITO DE CUENTAS ANUALES**

**IDENTIFICACIÓN DE LA ENTIDAD QUE PRESENTA LAS CUENTAS A DEPÓSITO**

Denominación de la Entidad: XORNAL GALICIA NORTE CORUÑA S.L.U. NIF: B94071545

**Datos Registrales:**

Tomo: 3.827 Folio: 70 N° Hoja Registral: PO-53842 Fecha de cierre ejercicio social: 31 . 12 . 2017  
(dd.mm.aaaa)

**IDENTIFICACIÓN DE LOS DOCUMENTOS CONTABLES CUYO DEPÓSITO SE SOLICITA**

CUENTAS ANUALES DEL EJERCICIO: 2017

Balance	Pérdidas y Ganancias	Memoria	Estado cambios Patrimonio Neto	Estado de Flujos de Efectivo
Normal <input type="checkbox"/>	Normal <input type="checkbox"/>	Normal <input type="checkbox"/>	Normal <input type="checkbox"/>	Normal <input type="checkbox"/>
Abreviado <input checked="" type="checkbox"/>	Abreviado <input checked="" type="checkbox"/>	Abreviado <input checked="" type="checkbox"/>		
PYME <input type="checkbox"/>	PYME <input type="checkbox"/>	PYME <input type="checkbox"/>		
<b>Hoja identificativa de la sociedad</b> <input checked="" type="checkbox"/>	<b>Declaración Medioambiental</b> <input checked="" type="checkbox"/>	<b>Informe de Gestión</b> <input type="checkbox"/>	<b>Informe de Auditoría</b> <input type="checkbox"/>	<b>Informe sobre información no financiera</b> <input type="checkbox"/>
<b>Anuncios de convocatoria</b> <input type="checkbox"/>	<b>Certificado SICAV</b> <input type="checkbox"/>	<b>Certificación Acuerdo</b> <input checked="" type="checkbox"/>	<b>Declaración de identificación del titular real</b> <input checked="" type="checkbox"/>	<b>Modelo de Autocartera</b> <input checked="" type="checkbox"/>
<b>Código ROAC del Auditor Firmante</b> <input type="text"/>		<b>Otros Documentos</b> <input type="checkbox"/> N° <input type="text"/>		

**IDENTIFICACIÓN DEL PRESENTANTE QUE HACE LA SOLICITUD**

Nombre y Apellidos: MARIA DEL CARMEN FUENTES FERNANDEZ DNI: 35320928N  
Domicilio: CL tablada 8 BJ Código postal: 36.001  
Ciudad: PONTEVEDRA Provincia: PONTEVEDRA  
Teléfono: 986.866.586 Fax: 986.860.231 Correo electrónico: gfuentes@gestores.net

El solicitante consiente que la notificación del depósito de las cuentas o la calificación negativa, en su caso, se le hagan electrónicamente a la dirección de correo señalada conforme a lo dispuesto en el artículo 322 de la Ley Hipotecaria.

Firma del presentante:

Código 2D

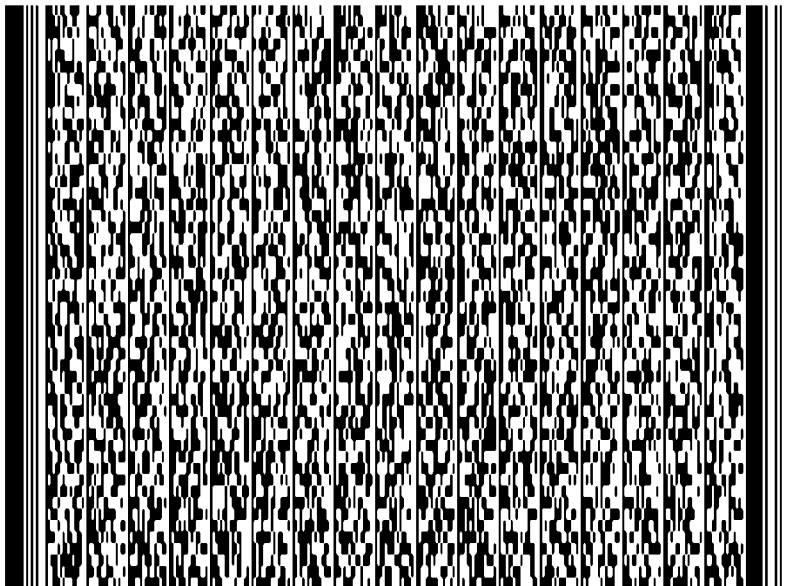

A los efectos del Reglamento (UE) 2016/679 del Parlamento Europeo y del Consejo, de 27 de abril de 2016, relativo a la protección de las personas físicas en lo que respecta al tratamiento de datos personales y a la libre circulación de estos datos (RGPD), queda informado: 1.- Que respecto de los datos personales expresados en el presente documento es responsable del tratamiento el Registrador, siendo la finalidad del mismo el cumplimiento de la normativa registral, que es la base legitimadora de este tratamiento. La información en ellos contenida sólo será comunicada en los supuestos previstos legalmente, o con objeto de satisfacer la solicitudes de publicidad formal que se formulen de acuerdo con la legislación registral (arts. 2, 4, 9 y 12 del Título Preliminar del R.R.M. e Instrucciones del 29 de Octubre de 1996 y 17 de Febrero de 1998). 2.- En cuanto resulte compatible con la normativa específica y aplicable al Registro, se reconoce a los interesados los derechos de acceso, rectificación, supresión, oposición, limitación y portabilidad establecidos en el RGPD citado, pudiendo ejercitarlos dirigiendo un escrito a la dirección del Registro. Del mismo modo, el usuario puede acudir ante la Agencia Española de Protección de Datos (AEPD [www.agpd.es](http://www.agpd.es)) así como ponerse en contacto con el delegado de protección de datos del Registro en la dirección [dpo@corpne.es](mailto:dpo@corpne.es). El periodo de conservación de los datos se determinará de acuerdo con los criterios establecidos en la legislación registral, resoluciones de la Dirección General de los Registros y del Notariado e instrucciones colegiales. 3.- La obtención y tratamiento de sus datos en la forma indicada es condición necesaria para la prestación de estos servicios.

## **01 Actividad de la empresa**

### 01.01 Identificación

Está inscrita en el Registro Mercantil de PONTEVEDRA MERCANTIL, Tomo 3827, Folio 70, Hoja PO-53842, Inscripción 1ª, de fecha 23/10/2012.

### 01.02 Actividad de la empresa

Durante el ejercicio al que se refiere la presente memoria, la actividad principal a la que se dedica la empresa es: EDICION DE PERIODICOS Y REVISTAS

### 01.03 Pertenece a un grupo de sociedades

La empresa no pertenece a ningún grupo de sociedades.

## **02 Bases de presentación de las cuentas anuales**

### 02.01 Imagen fiel

#### 02.01.01 Disposiciones legales

Las cuentas anuales se han preparado a partir de los registros contables de la empresa, habiéndose aplicado las disposiciones legales vigentes en materia contable con objeto de mostrar la imagen fiel del patrimonio, de la situación financiera y de los resultados de la empresa.

### 02.02 Principios contables no obligatorios aplicados

No ha sido necesario, ni se ha creído conveniente por parte de la administración de la empresa, la aplicación de principios contables facultativos distintos de los obligatorios a que se refiere el art.38 del código de comercio y la parte primera del Plan General de Contabilidad.

### 02.04 Comparación de la información

#### 02.04.01 Modificación de la estructura de los estados contables

No ha habido ninguna razón excepcional que justifique la modificación de la estructura del balance y de la cuenta de pérdidas y ganancias del ejercicio anterior, según se prevé, en el artículo 35.8 del Código de Comercio y en la parte cuarta del Plan General de Contabilidad.

#### 02.04.02 Imposibilidad de comparación

No existe ninguna causa que impida la comparación de los estados financieros del ejercicio actual con los del año anterior.

### 02.05 Elementos recogidos en varias partidas

No existen elementos patrimoniales del Activo o del Pasivo que figuren en más de una partida del Balance.

### 02.06 Cambios en criterios contables

En el presente ejercicio, no se han realizado cambios en criterios contables.

## **03 Aplicación de resultados**

### 03.01 Propuesta de distribución de beneficios

#### 03.01.02 Hay base de reparto

MEMORIA ABREVIADA 2017  
XORNAL GALICIA NORTE CORUÑA S.L.U.

A continuación se detalla la propuesta de distribución de resultados:

<b>BASE DE REPARTO</b>	<b>2017</b>	<b>2016</b>
Pérdidas y ganancias	1.858,06	2.997,43
<b>Total</b>	<b>1.858,06</b>	<b>2.997,43</b>

<b>DISTRIBUCIÓN</b>	<b>2017</b>	<b>2016</b>
A reserva legal	185,81	299,74
A reservas voluntarias	1.672,25	2.697,69
<b>Total distribuido</b>	<b>1.858,06</b>	<b>2.997,43</b>

#### 03.02 Distribución de dividendos a cuenta

Durante el ejercicio económico no se han distribuido dividendos a cuenta.

## **04 Normas de registro y valoración**

#### 04.01 Inmovilizado intangible

##### 04.01.02 Gastos de investigación y desarrollo

Durante el presente ejercicio no se han activado gastos de investigación y desarrollo y por lo tanto tampoco existe amortización ni corrección por deterioro.

No se han registrado pérdidas por deterioro durante el ejercicio de gastos por investigación y desarrollo.

##### 04.01.03 Propiedad industrial

Durante el presente ejercicio no se ha activado propiedad industrial y por lo tanto tampoco existe amortización ni corrección por deterioro.

Una vez realizadas las comprobaciones oportunas, no se ha realizado ninguna corrección valorativa por deterioro en la propiedad industrial.

##### 04.01.04 Fondo de comercio

Durante el ejercicio no se ha activado la partida de fondo de comercio y por lo tanto no se han realizado correcciones valorativas por este motivo.

La revisión que se ha efectuado al cierre del ejercicio para analizar las posibles pérdidas por deterioro de valor, han determinado que no es necesario efectuar ninguna corrección valorativa.

##### 04.01.05 Derechos de traspaso

Durante el ejercicio, no se han activado derechos de traspaso y por lo tanto no se han realizado ni amortizaciones ni correcciones valorativas.

Una vez realizadas las comprobaciones oportunas, no se ha realizado ninguna corrección valorativa por deterioro en los derechos por traspaso.

##### 04.01.06 Aplicaciones informáticas

No se han activado, durante el presente ejercicio, aplicaciones informáticas y por lo tanto no se han registrado amortizaciones ni correcciones valorativas por deterioro.

MEMORIA ABREVIADA 2017  
XORNAL GALICIA NORTE CORUÑA S.L.U.

Una vez realizadas las comprobaciones oportunas, no se ha realizado ninguna corrección valorativa por deterioro en las aplicaciones informáticas.

#### 04.01.07 Concesiones administrativas

No se han activado, durante el presente ejercicio, concesiones administrativas y por lo tanto no se han registrado amortizaciones ni correcciones valorativas por deterioro.

Una vez realizadas las comprobaciones oportunas, no se ha realizado ninguna corrección valorativa por deterioro en las concesiones administrativas.

#### 04.02 Inmovilizado material

##### 04.02.01 Capitalización

Los bienes comprendidos en el inmovilizado material se valoran por su coste, ya sea éste el precio de adquisición o el coste de producción.

##### 04.02.02 Amortización

La amortización de estos activos comienza cuando los activos están preparados para el uso para el que fueron proyectados.

La amortización se calcula, aplicando el método lineal, sobre el coste de adquisición de los activos menos su valor residual; entendiendo que los terrenos sobre los cuales se asientan los edificios y otras construcciones tienen una vida útil indefinida y que, por lo tanto, no se amortizan.

Las dotaciones anuales en concepto de amortización de los activos materiales se realizan con contrapartida en la cuenta de pérdidas y ganancias y, básicamente, equivalen a los porcentajes de amortización determinados en función de los años de vida útil estimada, que como término medio, de los diferentes elementos es:

CONCEPTO	AÑOS VIDA ÚTIL
Construcciones	
Instalaciones técnicas y maquinaria	
Utillaje	
Mobiliario	10
Equipos informáticos	4
Elementos de transporte	
Otro inmovilizado material	

Cuando se producen correcciones valorativas por deterioro, se ajustan las amortizaciones de los ejercicios siguientes del inmovilizado deteriorado, teniendo en cuenta el nuevo valor contable. Se procede de la misma forma en caso de reversión de las mismas.

##### 04.02.03 Correcciones de valor por deterioro y reversión

No se han producido correcciones de valor en los elementos del inmovilizado material.

Durante el ejercicio, no se han producido reversiones en las correcciones valorativas por deterioro ya que, las circunstancias que las motivaron permanecen intactas.

#### 04.03 Inversiones inmobiliarias

##### 04.03.01 Capitalización

Durante el ejercicio, no se han contemplado activos considerados como inversiones inmobiliarias.

##### 04.03.02 Amortización

MEMORIA ABREVIADA 2017  
XORNAL GALICIA NORTE CORUÑA S.L.U.

La partida de inversiones inmobiliarias no ha registrado amortizaciones durante el ejercicio.

**04.03.03 Correcciones de valor por deterioro y reversión**

No se han producido correcciones de valor en los elementos de inversiones inmobiliarias.

Durante el ejercicio, no se han producido reversiones en las correcciones valorativas por deterioro ya que, las circunstancias que las motivaron permanecen intactas.

**04.06 Existencias**

**04.06.01 Criterios de valoración**

Durante el ejercicio, no se han contabilizado existencias.

**04.06.02 Correcciones valorativas por deterioro**

La empresa ha realizado una evaluación del valor neto realizable de las existencias al final del ejercicio, considerando que no es necesario dotar ninguna pérdida por deterioro.

**04.08 Impuestos sobre beneficios**

**04.08.01 Criterios de registro**

El gasto por impuesto sobre beneficios representa la suma del gasto por impuesto sobre beneficios del ejercicio así como por el efecto de las variaciones de los activos y pasivos por impuestos anticipados, diferidos y créditos fiscales.

El gasto por impuesto sobre beneficios del ejercicio se calcula mediante la suma del impuesto corriente que resulta de la aplicación del tipo de gravamen bajo la base imponible del ejercicio, tras aplicar las deducciones que fiscalmente son admisibles, más la variación de los activos y pasivos por impuestos anticipados / diferidos y créditos fiscales, tanto por bases imponibles negativas como por deducciones.

**04.12 Subvenciones, donaciones y legados**

**04.12.01 Subvenciones no reintegrables**

No se han contabilizado subvenciones no reintegrables a lo largo del ejercicio.

## **05 Inmovilizado material, intangible e inversiones inmobiliarias**

**05.01 Análisis de movimiento inmovilizado material**

**05.01.01 Análisis del movimiento bruto del inmovilizado material**

El movimiento de la partida de inmovilizado material es el siguiente:

<b>MOVIMIENTOS DEL INMOVILIZADO MATERIAL</b>	<b>IMPORTE 2017</b>	<b>IMPORTE 2016</b>
SALDO INICIAL BRUTO	3.050,00	3.050,00
(+) Entradas	751,24	
(+) Correcciones de valor por actualización		
(-) Salidas		
SALDO FINAL BRUTO	3.801,24	3.050,00

**05.01.02 Análisis amortización inmovilizado material**

Se detalla a continuación el movimiento de la amortización del inmovilizado material:

MEMORIA ABREVIADA 2017  
XORNAL GALICIA NORTE CORUÑA S.L.U.

<b>MOVIMIENTOS AMORTIZACIÓN DEL INMOVILIZADO MATERIAL</b>	<b>IMPORTE 2017</b>	<b>IMPORTE 2016</b>
SALDO INICIAL BRUTO	610,00	305,00
(+) Aumento por dotaciones	401,74	305,00
(+) Aum. amort. acum. por efecto de actualización		
(+) Aumentos por adquisiciones o traspasos		
(-) Disminuciones por salidas, bajas y traspasos		
SALDO FINAL BRUTO	1.011,74	610,00

05.01.03 Análisis de las correcciones valorativas por deterioro de valor

Durante el ejercicio, no se han producido correcciones valorativas por deterioro de valor.

05.02 Análisis de movimiento inmovilizado intangible

05.02.01 Análisis del movimiento bruto del inmovilizado intangible

Durante el ejercicio, no ha habido movimiento en la partida de inmovilizado intangible.

05.02.02 Análisis amortización del inmovilizado intangible

No se han realizado amortizaciones durante el presente ejercicio del inmovilizado intangible.

05.02.03 Análisis de las correcciones valorativas por deterioro de valor

Durante el ejercicio, no se han producido correcciones valorativas por deterioro de valor.

05.02.04 Inmovilizados intangibles con vida útil indefinida

Todos los activos intangibles tienen una vida útil definida.

05.03 Análisis de movimiento inversiones inmobiliarias

05.03.01 Análisis del movimiento bruto de las inversiones inmobiliarias

Durante el ejercicio, no ha habido movimiento en la partida de inversiones inmobiliarias.

05.03.02 Análisis amortización de las inversiones inmobiliarias

No se han realizado amortizaciones durante el presente ejercicio de inversiones inmobiliarias.

05.03.03 Análisis de las correcciones valorativas por deterioro de valor

Durante el ejercicio, no se han producido correcciones valorativas por deterioro de valor.

05.04 Arrendamientos financieros y operaciones análogas

No existen arrendamientos financieros u operaciones análogas sobre activos no corrientes.

## **06 Activos financieros**

06.01 Análisis activos financieros en el balance

Los activos financieros a corto plazo son los siguientes:

MEMORIA ABREVIADA 2017  
XORNAL GALICIA NORTE CORUÑA S.L.U.

<b>CRÉDITOS, DERIVADOS Y OTROS CP</b>	<b>IMPORTE 2017</b>	<b>IMPORTE 2016</b>
Activos valor razonable con cambios en pyg		
Inversiones mantenidas hasta el vencimiento		
Préstamos y partidas a cobrar	29.510,77	12.084,37
Activos disponibles para la venta		
Derivados de cobertura		
<b>TOTAL</b>	<b>29.510,77</b>	<b>12.084,37</b>

El importe total de los activos financieros a corto plazo es:

<b>TOTAL ACTIVOS FINANCIEROS CP</b>	<b>IMPORTE 2017</b>	<b>IMPORTE 2016</b>
Activos a valor razonable con cambios en pyg		
Inversiones mantenidas hasta el vencimiento		
Préstamos y partidas a cobrar	29.510,77	12.084,37
Activos disponibles para la venta		
Derivados de cobertura		
<b>TOTAL</b>	<b>29.510,77</b>	<b>12.084,37</b>

06.02 Traspasos o reclasificaciones entre las diferentes categorías

06.02.01 Traspasos o reclasificaciones a inversiones mantenidas hasta vencimiento

No se han realizado traspasos o reclasificaciones de activos financieros a inversiones mantenidas hasta el vencimiento.

06.02.02 Traspasos o reclasificaciones a inversión patrimonio empresas grupo, multigrupo y asociadas

No se han realizado traspasos o reclasificaciones de activos financieros a inversiones de patrimonio en empresas de grupo, multigrupo o asociadas.

06.02.03 Traspasos a activos financieros disponibles para la venta

No se han realizado traspasos o reclasificaciones de activos financieros a activos disponibles para la venta.

06.03 Correcciones por deterioro del valor originadas por el riesgo de crédito

06.03.01 Valores representativos de deuda

No se han registrado correcciones por deterioro por el riesgo de crédito en los valores representativos de deuda.

06.03.02 Créditos, derivados y otros

No se han registrado correcciones por deterioro por el riesgo de crédito en los créditos, derivados y otros.

06.04 Activos financieros valorados a valor razonable

06.04.02 Variaciones de valor registradas en la cuenta de pérdidas y ganancias y/o patrimonio

Durante el ejercicio, no se han producido variaciones en el valor de los activos financieros valorados a valor razonable.

06.05 Empresas del grupo, multigrupo y asociadas

06.05.01 Empresas de grupo

La empresa XORNAL GALICIA NORTE CORUÑA S.L.U. no tiene acciones o participaciones de entidades que puedan ser consideradas como empresas del grupo.

06.05.02 Empresas multigrupo, asociadas y otras

La empresa no dispone de acciones o participaciones en empresas multigrupo, asociadas u otras.

06.05.03 Adquisiciones realizadas durante el ejercicio

No se han realizado adquisiciones durante el ejercicio que hayan llevado a calificar a una empresa como dependiente.

06.05.05 Importe de las correcciones valorativas por deterioro

No se han registrado correcciones valorativas por deterioro en las diferentes participaciones.

## 07 Pasivos financieros

07.01 Análisis de los pasivos financieros en el balance

Los pasivos financieros a corto plazo son los siguientes:

DERIVADOS Y OTROS CP	IMPORTE 2017	IMPORTE 2016
Débitos y partidas a pagar	33.992,58	4.062,37
Pasivos a valor razonable con cambios en pyg		
Otros		
TOTAL	33.992,58	4.062,37

El importe total de los pasivos financieros a corto plazo es:

TOTAL PASIVOS FINANCIEROS CP	IMPORTE 2017	IMPORTE 2016
Débitos y partidas a pagar	33.992,58	4.062,37
Pasivos a valor razonable con cambios en pyg		
Otros		
TOTAL	33.992,58	4.062,37

07.02 Información sobre:

07.02.01 Deudas que vencen en los próximos 5 años

No existen deudas a largo plazo en el pasivo del balance.

07.02.02 Deudas con garantía real

No existen deudas con garantía real.

07.02.04 Líneas de descuento y pólizas de crédito

La empresa no mantiene ninguna línea de descuento.

No se mantiene ningún tipo de pólizas de crédito con ninguna entidad bancaria.

## 08 Fondos propios

08.01 Capital autorizado



MEMORIA ABREVIADA 2017  
XORNAL GALICIA NORTE CORUÑA S.L.U.

No existe ninguna autorización a los administradores por parte de la Junta General para aumentar el capital, en virtud de lo dispuesto en el artículo 297.b) del Texto Refundido de la Ley de Sociedades de Capital.

08.02 Acciones o participaciones propias

La empresa no tenía al principio del ejercicio, ni ha adquirido durante el mismo, acciones o participaciones propias.

No se poseía al principio de ejercicio acciones o participaciones propias en cartera.

Durante el ejercicio a que se refiere la presente memoria no han sido adquiridas acciones o participaciones propias por parte de la empresa.

No se han enajenado acciones o participaciones propias durante el ejercicio social a que se refiere el presente informe.

No se ha llevado a cabo en el transcurso del período que abarca el ejercicio social reducción de capital para amortización de acciones o participaciones propias en cartera.

No se poseen acciones o participaciones propias en cartera al final del ejercicio.

No se han recibido acciones o participaciones propias en garantía.

08.03 Capital social

El capital social de la empresa está representado por los títulos que a continuación se indican, a la fecha de cierre del ejercicio:

SERIE	TÍTULOS	NOMINAL	NOMINAL TOTAL
A	3.050	1,000000	3.050,00

08.06 Movimiento, durante el ejercicio, cuenta "Reserva de revalorización de la Ley 16/2012"

Durante el ejercicio no ha habido ningún movimiento en la cuenta "Reserva de revalorización de la Ley 16/2012".

## **09 Situación fiscal**

09.01 Gasto por impuesto corriente

En el ejercicio actual el importe contabilizado por impuesto corriente asciende a 619,35 (999,14 en 2016) euros.

09.02 Otros aspectos de la situación fiscal

09.02.01 Reinversión de beneficios extraordinarios

Durante el presente ejercicio, la empresa no ha realizado reinversión de beneficios extraordinarios, y tampoco queda renta por incorporar a la base imponible procedente de otros ejercicios.

09.02.04 Reservas especiales

La cuenta de reservas especiales no ha experimentado movimiento durante el ejercicio, siendo su saldo al inicio y fin de este de 0,00 (0,00 en 2016).

09.02.05 Corrección del tipo impositivo

La empresa no ha procedido a la contabilización de cambios en el efecto impositivo por no estimar variable el tipo de gravamen que afectará a los activos por diferencias temporarias deducibles, pasivos por diferencias

MEMORIA ABREVIADA 2017  
XORNAL GALICIA NORTE CORUÑA S.L.U.

temporarias imponible y créditos fiscales derivados de bases imponible negativas.

09.03 Incentivos fiscales

09.03.01 Detalle situación de los incentivos

En el presente ejercicio no se han aplicado incentivos propios del ejercicio ni correspondientes a otros ejercicios.

09.03.02 Detalle de la cuenta "Derechos por deducciones y bonificaciones"

En el presente ejercicio no se ha producido movimiento alguno que afecte al estado de la cuenta de "Derechos por deducciones y bonificaciones".

09.04 Diferencias temporarias

09.04.01 Diferencias temporarias

Durante el ejercicio, no se han producido diferencias temporarias.

09.05 Bases imponible negativas

09.05.01 Detalle de las bases imponible negativas

En el presente ejercicio no existen bases imponible negativas pendientes de compensar.

09.05.02 Detalle de la cuenta de crédito fiscal por compensación de pérdidas

En el presente ejercicio no se ha producido movimiento alguno que afecte al estado de la cuenta de crédito fiscal por compensación de pérdidas.

## 10 Ingresos y gastos

10.01 Aprovisionamientos

La partida de aprovisionamientos que se refleja en la cuenta de pérdidas y ganancias queda desglosada del siguiente modo:

<b>APROVISIONAMIENTOS</b>	<b>IMPORTE 2017</b>	<b>IMPORTE 2016</b>
Consumo de mercaderías		
a) Compras, netas devol. y dto. de las cuales:		
- nacionales		
- adquisiciones intracomunitarias		
- importaciones		
b) Variación de existencias		
Consumo de mat. primas y otras mat. consumibles	8.640,00	4.004,00
a) Compras, netas devol. y dto. de las cuales:	8.640,00	4.004,00
- nacionales	8.640,00	4.004,00
- adquisiciones intracomunitarias		
- importaciones		
b) Variación de existencias		

10.02 Cargas sociales

La partida de cargas sociales que se refleja en la cuenta de pérdidas y ganancias queda desglosada del siguiente modo:

<b>CONCEPTO</b>	<b>IMPORTE 2017</b>	<b>IMPORTE 2016</b>
-----------------	---------------------	---------------------

MEMORIA ABREVIADA 2017  
XORNAL GALICIA NORTE CORUÑA S.L.U.

CONCEPTO	IMPORTE 2017	IMPORTE 2016
Cargas sociales	1.900,50	648,90
a) Seguridad Social a cargo de la empresa	1.900,50	648,90
b) Aportaciones y dotaciones para pensiones		
c) Otras cargas sociales		

#### 10.03 Otros gastos de explotación

A continuación se desglosa la partida "Otros gastos de explotación", del modelo de la cuenta de pérdidas y ganancias:

CONCEPTO	IMPORTE 2017	IMPORTE 2016
Otros gastos de explotación	15.508,49	11.716,04
a) Pérdidas y deterioro operaciones comerciales		
b) Resto de gastos de explotación	15.508,49	11.716,04

#### 10.04 Permuta de bienes no monetarios y servicios

No se han realizado ventas de bienes y prestación de servicios producidos por permuta de bienes no monetarios y servicios.

#### 10.05 Resultados originados fuera de la actividad normal de la empresa

No se han producido resultados fuera de la actividad normal de la empresa.

## **11 Subvenciones, donaciones y legados**

#### 11.01 Subvenciones, donaciones y legados recibidos

A continuación se detallan las subvenciones, donaciones y legados que aparecen en el balance, así como los importes imputados en la cuenta de pérdidas y ganancias:

SUBVENCIONES,ETC., OTORGADOS POR TERCEROS	IMPORTE 2017	IMPORTE 2016
Que aparecen en patrimonio neto del balance		
Imputados en cuenta pérdidas y ganancias	8.279,36	8.655,86
Deudas largo plazo transformables en subvenciones		

#### 11.02 Análisis del movimiento

Durante el ejercicio, no se ha producido movimiento en las partidas correspondientes a subvenciones, donaciones o legados.

## **12 Operaciones con partes vinculadas**

#### 12.01 Identificación de las partes vinculadas

En el ejercicio actual, no existen operaciones con partes vinculadas.

#### 12.05 Sueldos, dietas y remuneraciones

##### 12.05.01 Personal alta dirección

Durante el ejercicio económico al que se refiere esta memoria no ha sido satisfecho importe alguno al personal de alta dirección en concepto de anticipo y/o crédito.

#### 12.05.02 Miembros órgano de administración

Durante el ejercicio económico al que se refiere esta memoria no ha sido satisfecho importe alguno al órgano de administración en concepto de anticipo y/o crédito.

Durante el ejercicio económico al que se refiere esta memoria ha sido satisfecho el importe de 4.400 euros al órgano de administración en concepto de sueldo, dietas y otras remuneraciones.

Estos importes, que han sido aprobados por la Junta General, responden a la prestación de servicios personales para las actividades económicas, productivas, comerciales y de servicios desarrolladas por la sociedad y no retribuyen los capitales propios aportados por dichos socios.

#### 12.06 Participación administradores

Actualmente, los administradores no poseen participaciones en otras sociedades.

### **13 Otra información**

#### 13.01 Número medio personas empleadas

A continuación se detalla el número medio de personas empleadas en el curso del ejercicio:

<b>NÚMERO MEDIO DE PERSONAS EMPLEADAS EN EL CURSO DEL EJERCICIO</b>	<b>2017</b>	<b>2016</b>
TOTAL EMPLEO MEDIO		1,03

#### 13.03 Ingresos y gastos con cuantía o incidencia excepcionales

##### 13.03.02 Otros ingresos y gastos con cuantía o incidencia excepcionales

Durante el ejercicio no se han registrado otros ingresos y/o gastos con cuantía o incidencia excepcional que deba ser mencionado.

#### 13.04 Compromisos financieros, garantías o contingencias que no figuran en el balance

No existen compromisos financieros ni garantías ni contingencias que no figuren en el balance.

#### 13.05 Hechos posteriores al cierre

A juicio de la Administración de la empresa con posterioridad al cierre del ejercicio no se ha producido ningún hecho significativo que no esté reflejado en los estados financieros.

### **14 Información sobre medio ambiente y derechos de emisión de gases de efecto invernadero**

#### 14.01 Información sobre medio ambiente

Los abajo firmantes, como Administradores de la Sociedad citada, manifiestan que en la contabilidad correspondiente a las presentes cuentas anuales NO existe ninguna partida de naturaleza medioambiental que deba ser incluida en la Memoria de acuerdo a las indicaciones de la tercera parte del Plan General de Contabilidad (Real Decreto 1514/2007, de 16 de Noviembre).

#### 14.02 Información sobre derechos de emisión de gases

##### 14.02.02 Análisis de movimiento durante el ejercicio

MEMORIA ABREVIADA 2017  
XORNAL GALICIA NORTE CORUÑA S.L.U.

No se ha producido ningún movimiento en la partida de derechos de emisión de gases de efecto invernadero.

Durante el ejercicio, no se han producido correcciones de valor por deterioro en la partida de derechos de emisión de gases de efecto invernadero.

14.02.03 Gastos del ejercicio derivado de emisiones de gases de efecto invernadero

Durante el ejercicio, no se han producido gastos derivados de emisiones de gases de efecto invernadero.

14.02.06 Subvenciones recibidas por derechos de emisión de gases de efecto invernadero

Durante el presente ejercicio, no se han recibido subvenciones por derechos de emisión de gases de efecto invernadero.

## **15 Información sobre el periodo medio de pago a proveedores.**

### **D.A 3ª "Deber de información" Ley 15/2010, de 5 de julio**

15.01 Información sobre el periodo medio de pago a proveedores

A continuación se detalla el periodo medio de pago a los proveedores (plazo que transcurre desde la entrega de los bienes o la prestación de los servicios a cargo del proveedor y el pago material de la operación) en el ejercicio: 29,99 días

A continuación se detalla el periodo medio de pago a los proveedores (plazo que transcurre desde la entrega de los bienes o la prestación de los servicios a cargo del proveedor y el pago material de la operación) en el ejercicio: 29,99 días

En , a 31 de Marzo de 2018, queda formulada la Memoria, dando su conformidad mediante firma:

ADELAIDA DOMINGUEZ MARIÑO con N.I.F. 77006414E  
en calidad de Administrador Único