

DISTRITO V - FISTERRA



■ Demarcación do Xallas - Muros: concellos de Carnota, Mazaricos, Muros e Santa Comba.

(<https://www.xunta.gal>)

(<https://xacobeo2021.caminodesantiago.gal/>)

Xunta de Galicia. Información mantida e publicada en internet por la Consellería do Medio Rural.

Atención a la ciudadanía (<https://www.xunta.gal/sistema-integrado-de-atencion-a-ciudadania>)

Distrito Forestal V. Fisterra

Codeseiras, 11

15129-Vimianzo

Teléfono: 981 707 470

Fax: 981 716 041

- Demarcación de Fisterra: concellos de Cee, Corcubión, Dumbría, Fisterra e Muxía.
- Demarcación da Terra de Soneira: concellos de Camariñas, Vimianzo e Zas.



GOBIERNO DE ESPAÑA

MINISTERIO DE HACIENDA Y FUNCIÓN PÚBLICA

SECRETARÍA DE ESTADO DE HACIENDA

DIRECCIÓN GENERAL DEL CATASTRO

CONSULTA DESCRIPTIVA Y GRÁFICA DE DATOS CATASTRALES DE BIEN INMUEBLE

Referencia catastral: 15078A5080234300000PU

DATOS DESCRIPTIVOS DEL INMUEBLE

Localización:

Polígono 508 Parcela 2343

PEDRAS NEGRAS. SANTA COMBA [A CORUÑA]

Clase: RÚSTICO

Uso principal: Agrario

Superficie construida:

Año construcción:

Cultivo

Subparcela 0 Cultivo/aprovechamiento C- Labor o Labradío secano

Intensidad Productiva 01 Superficie m² 11.544

PARCELA

Superficie gráfica: 11.027 m²

Participación del inmueble: 100,00 %

Tipo:



Este documento no es una certificación catastral, pero sus datos pueden ser verificados a través del "Acceso a datos catastrales no protegidos de la SEC"

CONSULTA DESCRIPTIVA Y GRÁFICA
DE DATOS CATASTRALES DE BIEN INMUEBLE

Referencia catastral: 15078A508002510000PG

DATOS DESCRIPTIVOS DEL INMUEBLE

Localización:Polígono 508 Parcela 251
PEDRAS NEGRAS. SANTA COMBA [A CORUÑA]**Clase:** RÚSTICO**Uso principal:** Agrario**Superficie construida:****Año construcción:****Cultivo**Subparcela 0 Cultivo/aprovechamiento
C- Labor o Labradío secanoIntensidad Productiva 01 Superficie m²
11.544

PARCELA

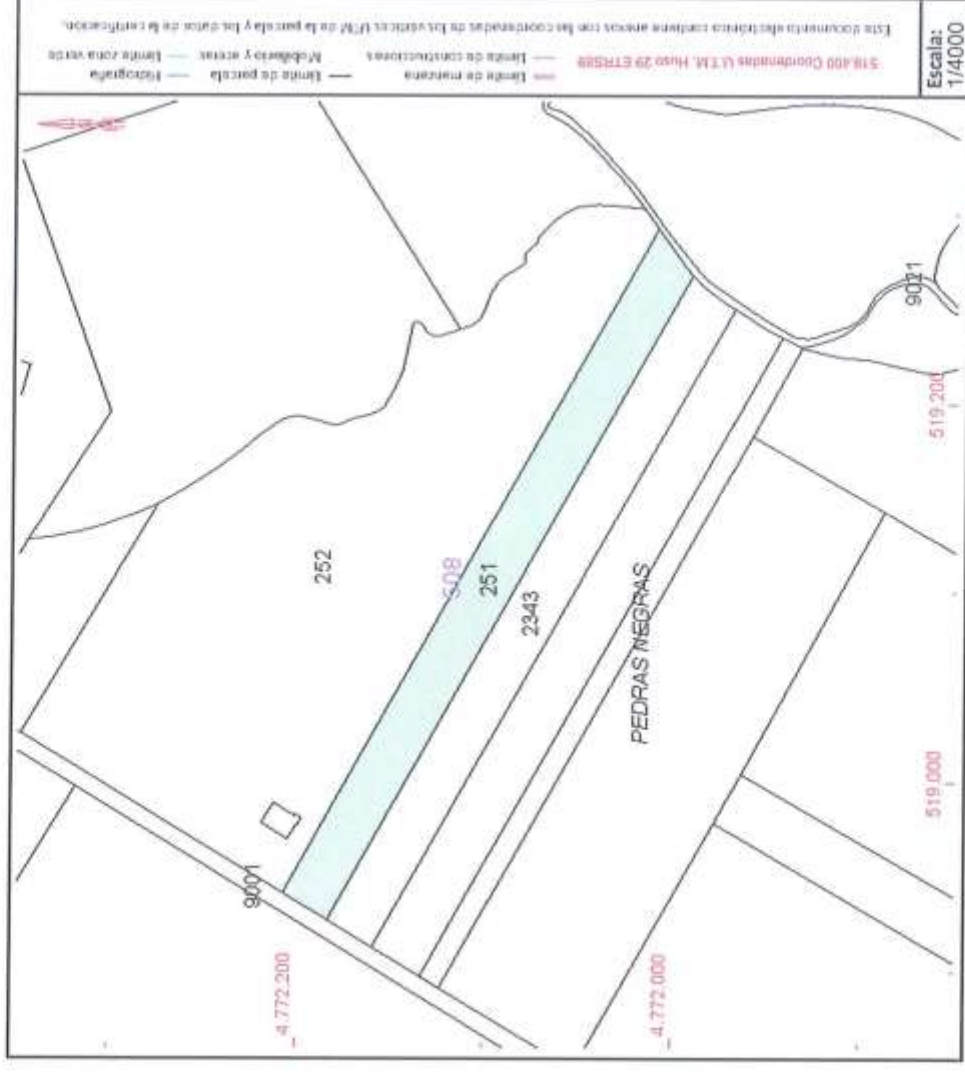
Superficie gráfica: 11.144 m²**Participación del inmueble:** 100,00 %**Tipo:**

Este documento no es una certificación catastral, pero sus datos pueden ser verificados a través del "Acceso a datos catastrales no protegidos de la SEC"



SECRETARÍA DE ESTADO DE HACIENDA

DIRECCIÓN GENERAL DEL CATASTRO

Sede Electrónica del Catastro

Provincia de A CORUÑA
Municipio de SANTA COMBA
Coordenadas U.T.M. Huso: 29 ETRS89

ESCALA 1:2,500



CARTOGRAFÍA CATASTRAL

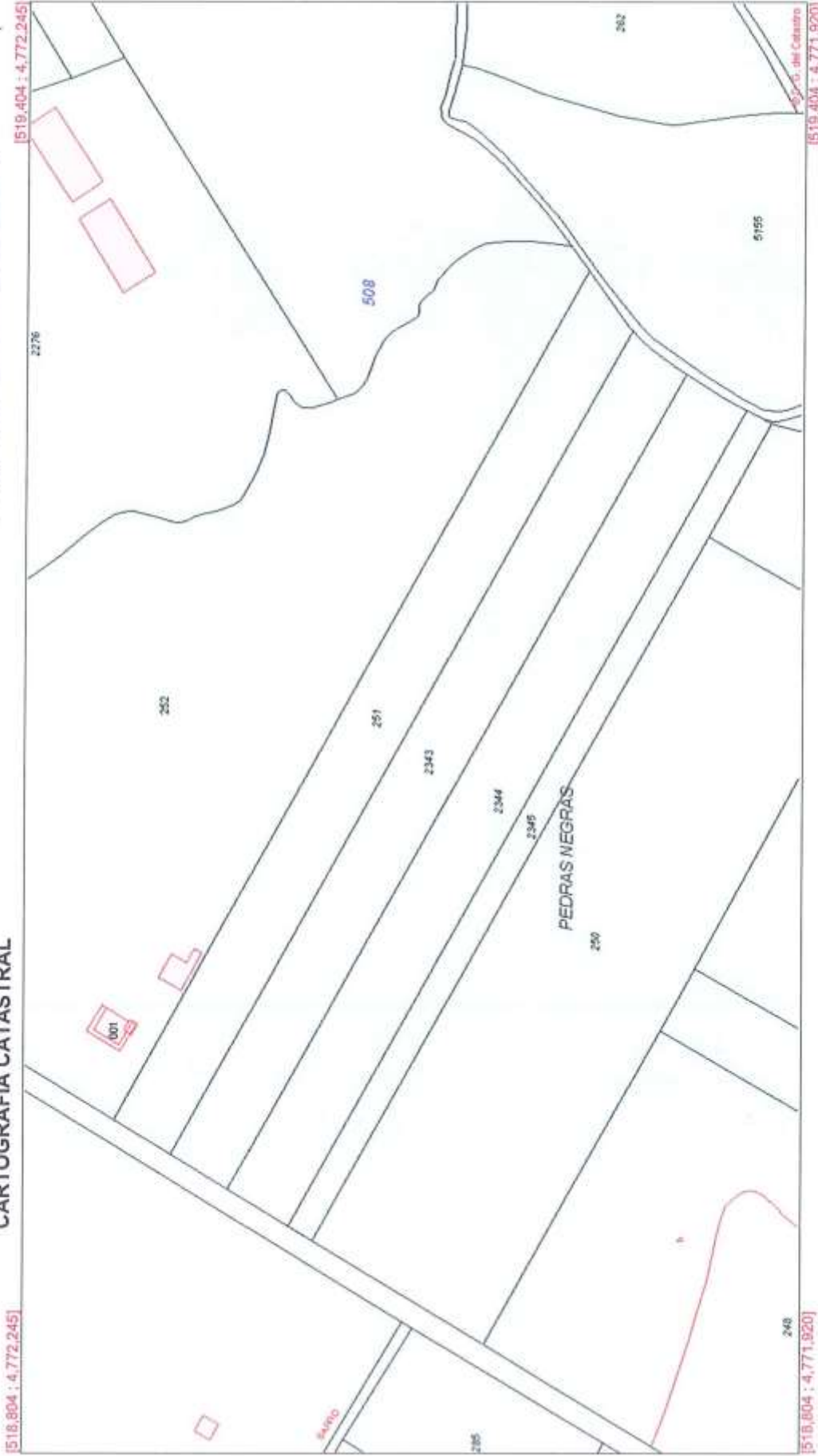

[518,804 ; 4,772,245]

[519,404 ; 4,772,245]

[518,804 ; 4,771,920]

[519,404 ; 4,771,920]







